Ce livret a été réalisé par **Laura LIGER**,
stagiaire à la Maison de l'Europe de Rennes

Maison de l'Europe
Rennes - Haute Bretagne

europe direct

# Avec la Maison de l'Europe, je pars au coeur de l'Espagne

Maison de l'Europe
Rennes - Haute Bretagne
europe direct
ouest france
Librairie LE FAILLER
Fédération Française des Maisons de l'Europe
Ille & Vilaine
Rennes
Relais Europe
Conseil régional des notaires de la Cour d'Appel de Rennes
ZEISS
COMPASS GROUP
RCF Alpha

# TROUVE LE ROYAUME D'ESPAGNE SUR LA CARTE DE L'UNION EUROPÉENNE !

Petit indice : ce pays a une frontière avec la France et le Portugal !

# Solutions des jeux

**Les 7 différences :**

**Le taureau et son petit :**

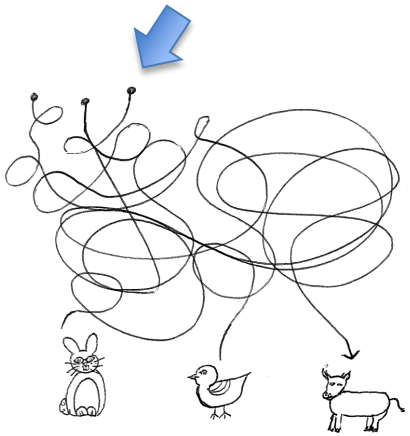

**Les mots à trouver :**

1. Flamenco
2. Picasso
3. Football
4. Paella

**Le Labyrinthe de l'Amérique**

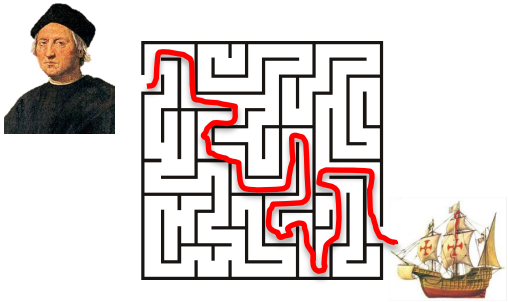

**Les plats espagnols :**

**Gaspacho**

**Tortilla**

**Churros**

# L'Espagne et ses merveilles

La ville de Séville
en Andalousie

Sagrada familia,
Barcelone

La plage de Llanes,
dans la région des Asturies

# Combien de temps pour aller en Espagne ?

Si tu devais partir de Rennes pour aller à Madrid, combien de temps cela durerait-il …

**... En voiture :** 10 heures 51

**... En bus :** 16 heures 15

**... En vélo :** 61 heures

**... À pied :** 219 heures

**... En avion :** 1 heure 55

# Carte d'identité d'Espagne

**Habitants :** 46,4 millions

**Superficie :** 505 911 km² (France : 640 679 km²)

**Capitale :** Madrid : 813 000 habitants

**Langue officielle :** Espagnol (castellano)

**Fête nationale :** 12 octobre (jour de la découverte du continent américain par Christophe Colomb)

**Monnaie :** Euro

## La face cachée des Euros

- Les pièces de 1, 2 et 5 centimes représentent la cathédrale de Saint-Jacques-de-Compostelle.
- Les pièces de 10, 20 et 50 centimes représentent l'écrivain espagnol Miguel de Cervantes.
- Les pièces de 1 et 2 euro représentent soit le roi Juan Carlos 1er, soit son fils Felipe VI, qui est devenu le roi en 2014.

# Tu veux apprendre un peu d'espagnol ?

Pour bien connaître les Espagnols, rien de mieux que d'appendre quelques mots de vocabulaire :

| | |
|---|---|
| **Bonjour !** | **Buenos días !** |
| **Je m'appelle …** | **Me llamo ...** |
| **Merci** | **Gracias** |
| **À bientôt !** | **Hasta luego !** |

# Retrouve les mots qui correspondent aux images en t'aidant des indices

1 | | | | | | | |

2 | | | | | | | |

3 | | | | | | | | |

4 | | | | | | |

1. Une danse symbolisant la culture espagnole
2. Un peintre espagnol dont un des tableaux les plus connu est Guernica
3. Un sport dans lequel les Espagnols sont très forts
4. Un plat traditionnel avec du riz, des crevettes, du chorizo …

# Habille le couple royal pour le 12 octobre !

Le roi, Felipe, et la reine, Letizia, doivent sortir pour célébrer la fête nationale espagnole, mais ils ont perdu toutes leurs couleurs. **À toi de les aider !**

# À toi de dessiner !

1ère Etape : On dessine le socle.

2ème Etape : On rajoute une barre.

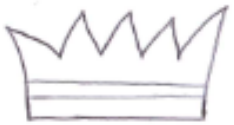

3ème Etape : On complète les pics.

4ème Etape : On décore la couronne !

# Labyrinthe

Le taureau est un des animaux symboliques de l'Espagne, mais il veut retrouver son petit qui s'est perdu. **Quel fil le taureau va-t-il devoir suivre pour le retrouver ?**

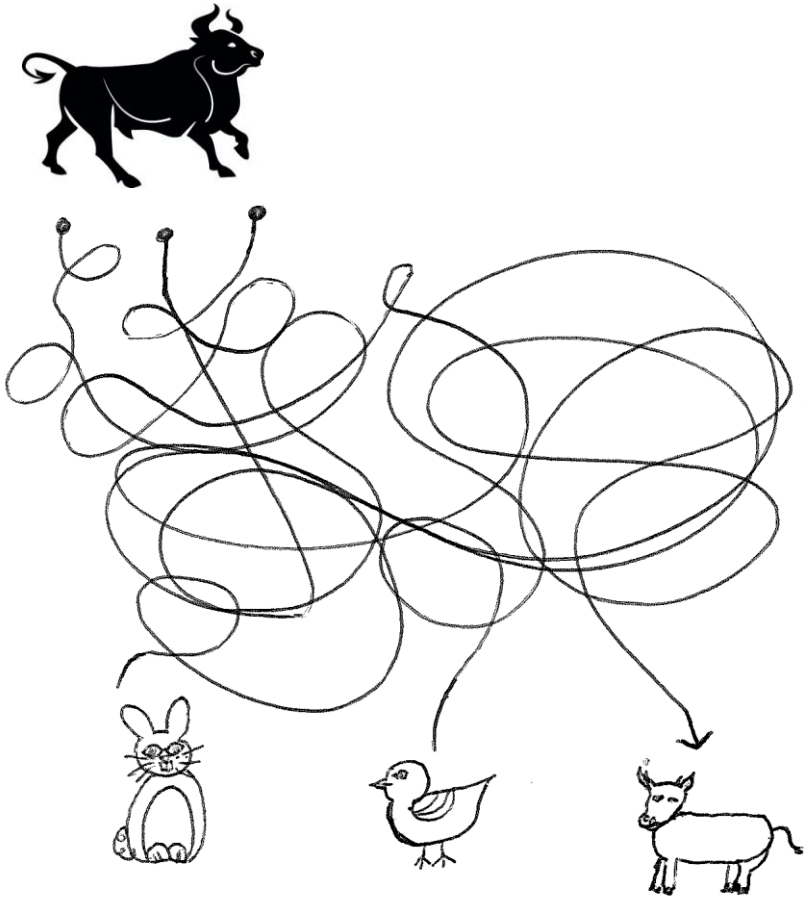

# Le Royaume d'Espagne cherche un nouveau drapeau

Pour fêter les 30 ans de l'entrée de l'Espagne dans l'Union Européenne, **le roi a fait appel à toi pour inventer un nouveau drapeau pour le Royaume.**

# Retrouve le bon plat espagnol !

Un lézard a mélangé toutes les étiquettes des plats ci-dessous. **À toi de remettre de l'ordre et de retrouver quelle étiquette correspond à quel plat !**

**TORTILLA**

**GASPACHO**

**CHURROS**

# Le Labyrinthe de l'Amérique

Dans ton voyage en Espagne, tu feras la connaissance de Christophe Colomb, un célèbre explorateur envoyé par les Espagnols pour découvrir de nouveaux territoires ! C'était une bonne idée puisqu'il a découvert l'Amérique en 1492 !

**Mais Christophe a un problème, il a perdu un de ses bateaux et il a besoin de toi pour le retrouver !**

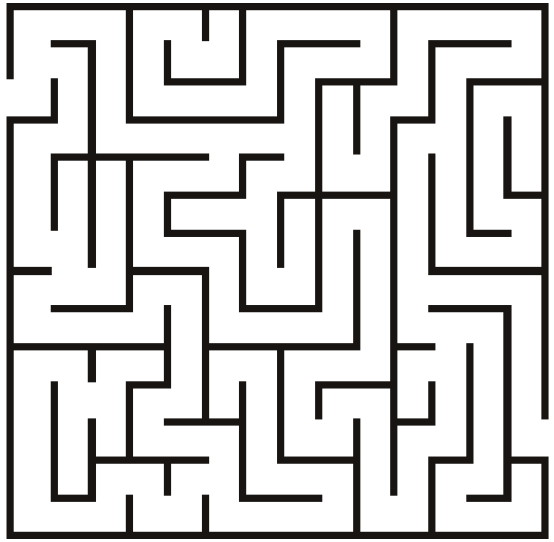

# Jeu de différences

Ce tableau « *Portrait de l'infante Marguerite en bleu* » a été peint par **Diego Velasquez** au 17ème siècle, un des peintres espagnols les plus célèbres !
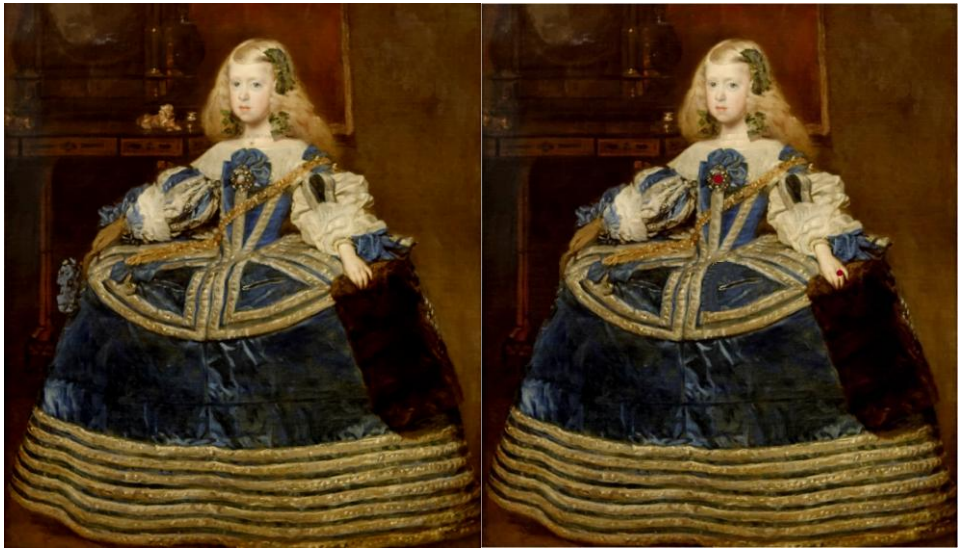
**Dans les deux tableaux ci-dessous se cachent 7 différences, sauras-tu les retrouver ?**